

Durchführen der Installation

Starten des Installationsprogramms

Zur Installation ist das gelieferte Installationsmedium mit dem PC zu verbinden. Sollte die Programmversion mittels Download-Link vorliegen, ist die entsprechende ZIP-Datei herunterzuladen, und in einem neuen Ordner zu entpacken. Anschließend ist der Windows-Explorer zu starten, der jeweilige Ordner auszuwählen, und per Doppelklick im Hauptverzeichnis die Datei **SETUP.EXE** zu öffnen.

Im Folgenden wird das Installations-Laufwerk mit dem Laufwerk D:\ bezeichnet.

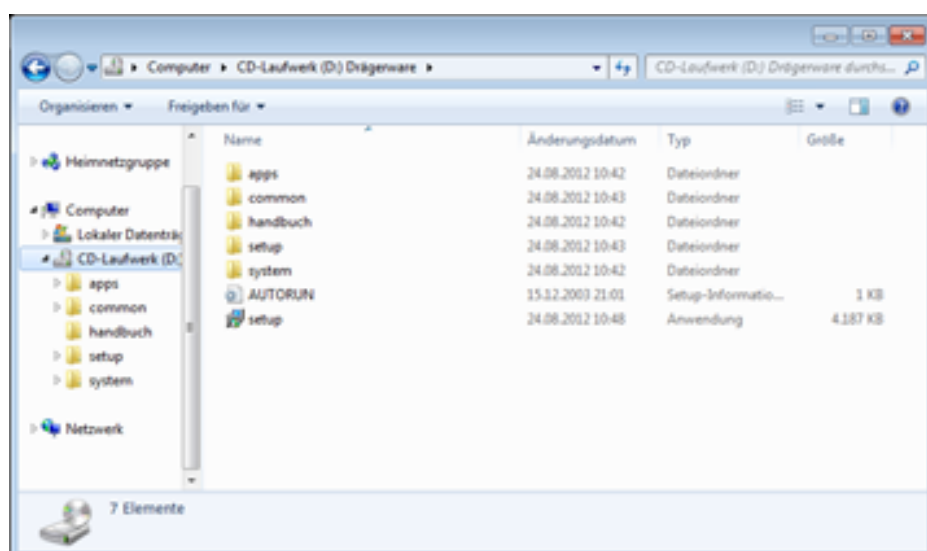

Installationshinweise

Nach dem Start des Installationsprogramms erscheint nach dem Einlesen der Installationsdaten ein Begrüßungsbildschirm mit allgemeinen Hinweisen zur Installation. Die Hinweise sind zu beachten und danach ist auf die Schaltfläche **Weiter** zu klicken.



Softwarelizenzvertrag

In diesem Fenster wird der Softwarelizenzvertrag dargestellt. Dieser kann durch die Bildlaufleiste am rechten Rand gelesen werden. Um die Installation weiterzuführen, muss der Lizenzvereinbarung zugestimmt werden. Auf dieser und den folgenden Seiten bietet die Schaltfläche **Zurück** die Möglichkeit, auf den vorherigen Bildschirm zurück zu gelangen.

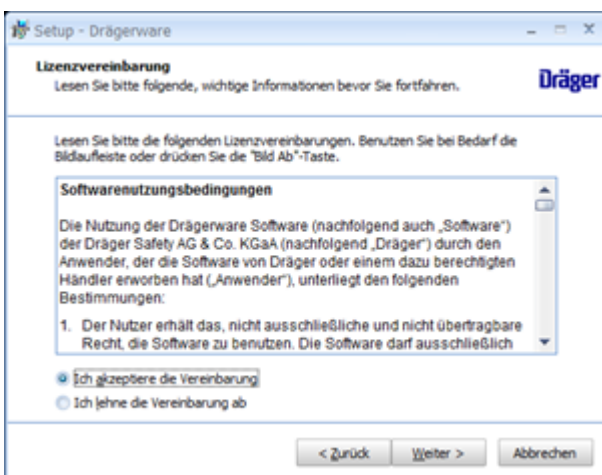

Auswahl der Installationsart

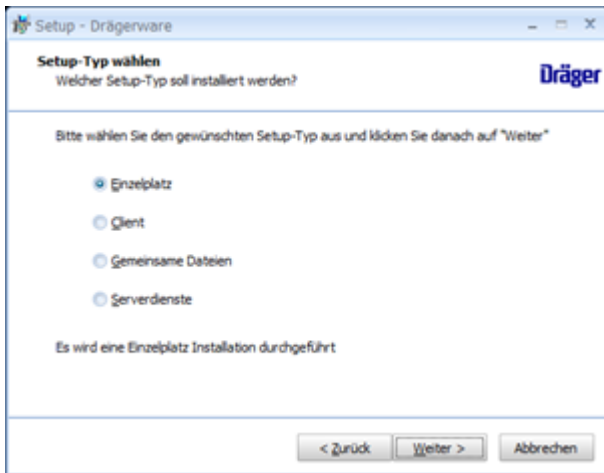

Das Installationsprogramm erlaubt es, verschiedene Arten der Installation durchzuführen.

Lizenzierung

Für die Arbeit mit der Drägerware ist immer eine gültige Lizenzdatei notwendig. Die Lizenzdatei **license.drwlif** wird im Systemverzeichnis der Drägerware (z. B. C:\ProgramData\Draegerware\System) abgelegt.

Bei Auswahl der Installationsarten **Einzelplatz** und **Gemeinsame Dateien** erfolgt zunächst die Lizenzierung der Software. Es erscheint als Nächstes die Auswahl der Lizenzdatei.

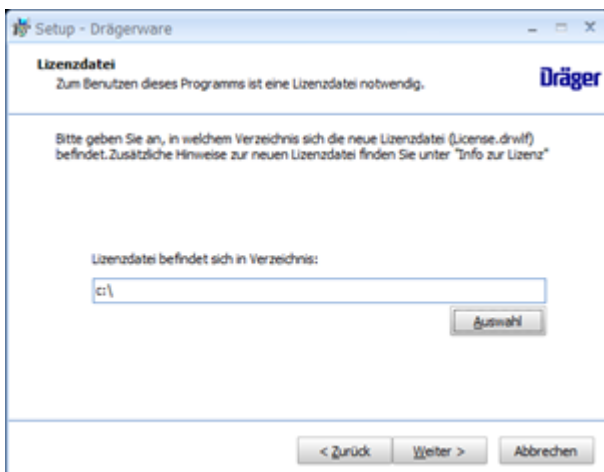

Nachdem die Lizenzdatei ausgewählt wurde, wird über die Schaltfläche **Lizenzinhalt anzeigen** eine Übersicht der lizenzierten Programme sowie des Lizenznehmers angezeigt. Mit der Schaltfläche **Weiter** wird das Setup fortgesetzt.

Lizenzinhalt anzeigen

Kundennummer: 54321

Kundenname: Musterstadt

Ort: 12345 Musterstadt

Kennung: 051620000001011

Datenbanksystem: INTERBASE

Die ausgewählte Lizenzdatei enthält folgende Module

Sachnummer	Anzahl	Bezeichnung
653800	4	Drägerware/Werkstatt Software 7000
653900	1	Erweiterungsmodul Bekleidungskammer
653800	1	Zusatzmodul Geräteausgabe pers. Ausrüstung
653900	1	Drägerware Mobile Server
640120	1	DW/Workplace Basispaket
640119	2	DW/Workplace Zusatzlizenz
653800	1	Webserv. ZMS-Kopplung/Drägerware/Werkstatt Software

OK