

# Statusarten und -übergänge

Auf den folgenden Seiten werden die möglichen Statusübergänge auf den verschiedenen Ebenen der Lehrgangssachbearbeiter in Form von Flow-Charts dargestellt.

- Sachbearbeiter OT/Gemeinde
- Sachbearbeiter Kreis bei Kreislehrgängen
- Sachbearbeiter Kreis bei Landeslehrgängen
- Sachbearbeiter Land
- Sachbearbeiter Werkfeuerwehr bei Verbands-/Landeslehrgängen
- Sachbearbeiter Werkfeuerwehr bei Landeslehrgängen (nur NDS)
- Sachbearbeiter Werkfeuerwehr bei Kreislehrgängen
- Sachbearbeiter Werkfeuerwehrverband bei Verbandslehrgängen
- Sachbearbeiter Werkfeuerwehrverband bei Landeslehrgängen
- Beschreibung der Statusarten

# Sachbearbeiter OT/Gemeinde

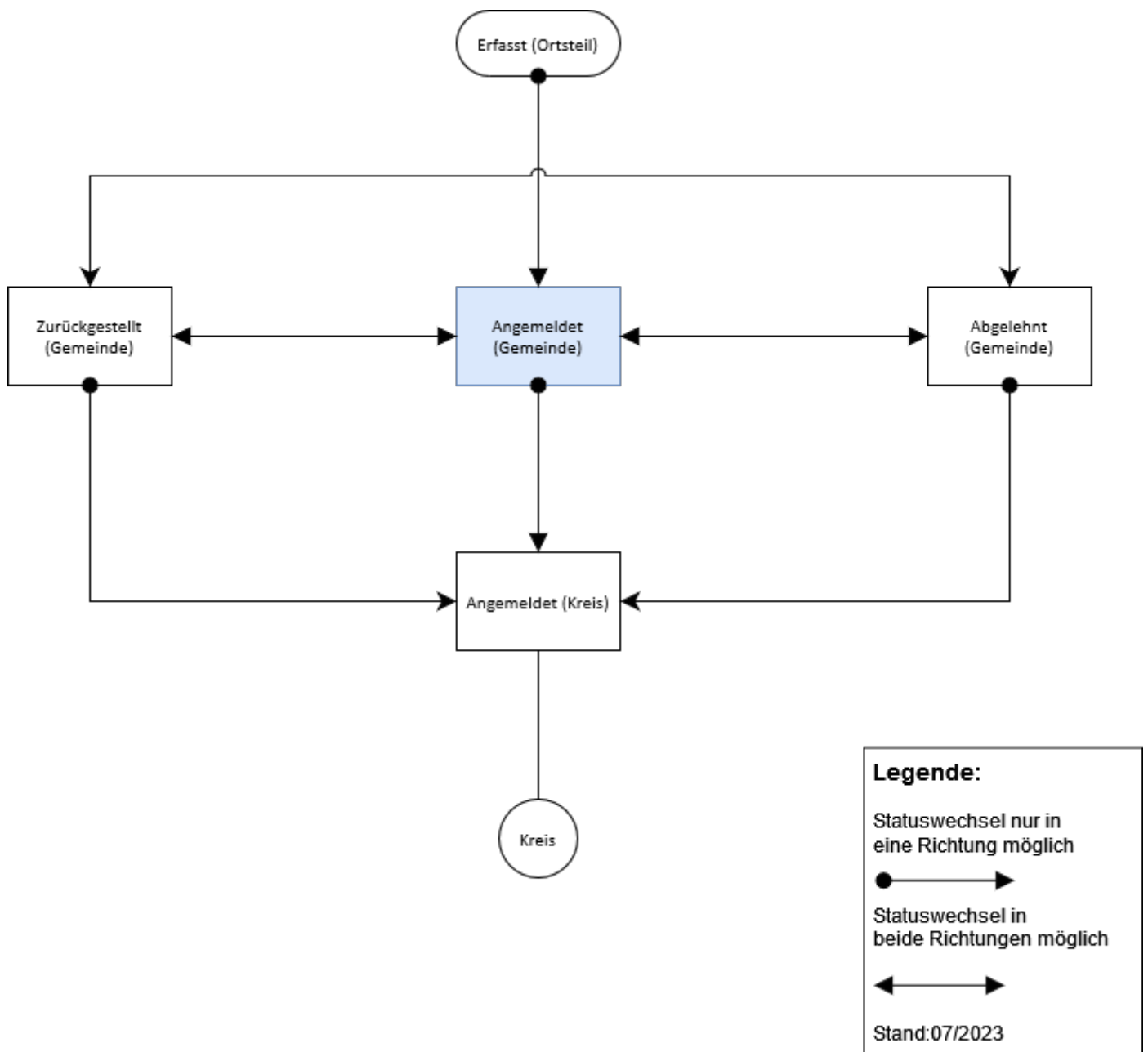

# Sachbearbeiter Kreis bei Kreislehrgängen

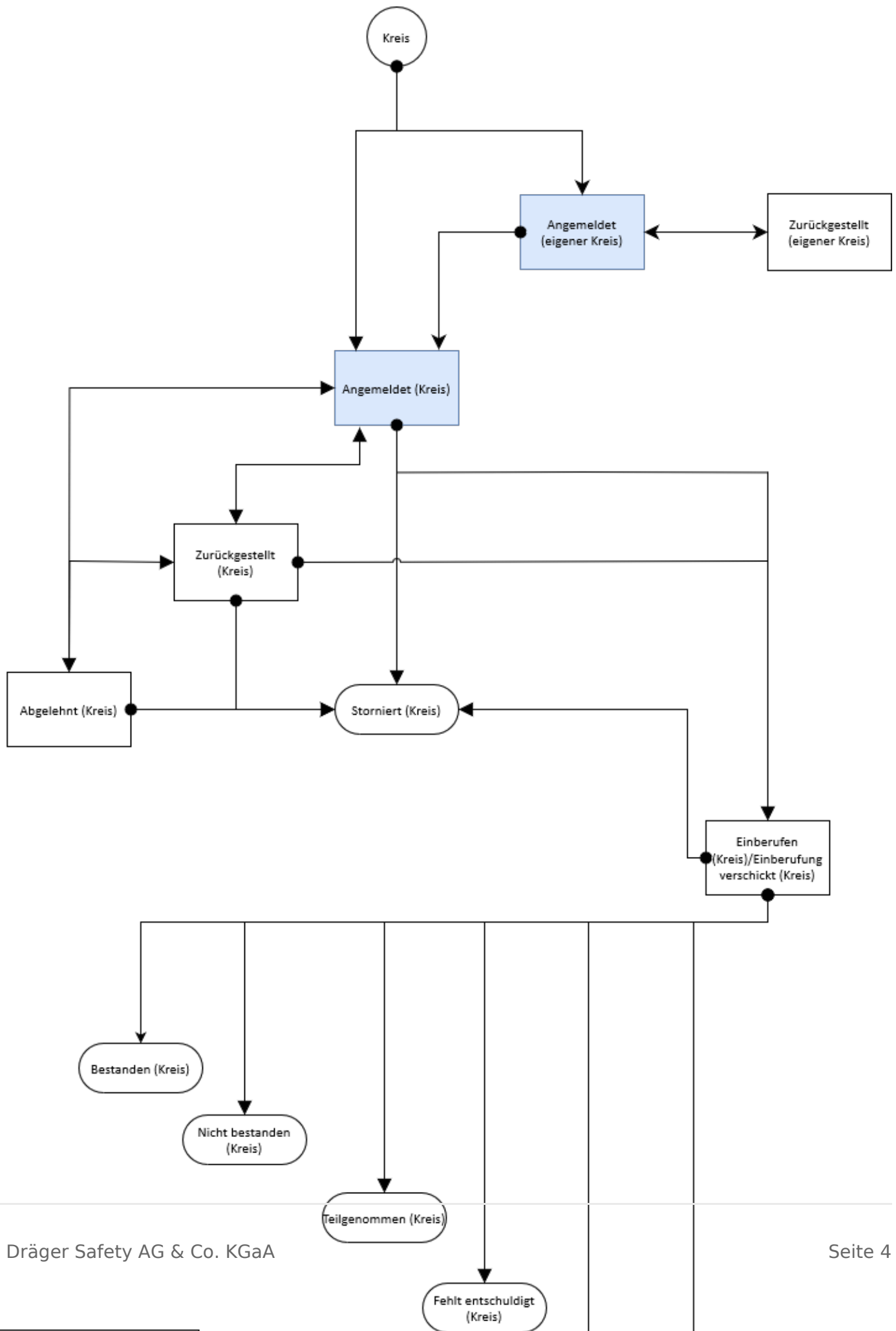



# Sachbearbeiter Kreis bei Landeslehrgängen

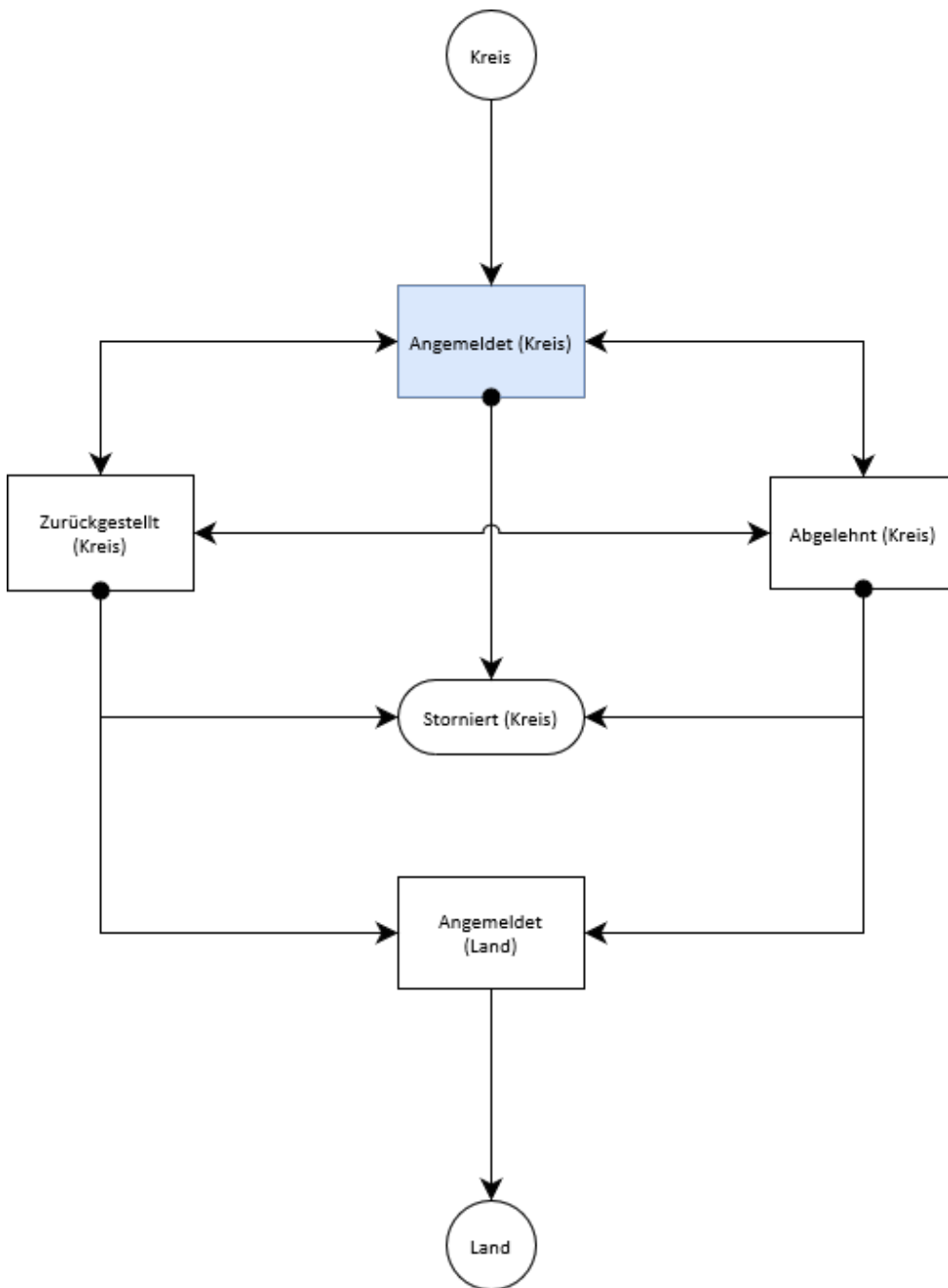

## Legende:

Statuswechsel nur in eine Richtung möglich



Statuswechsel in beide Richtungen möglich



Stand:07/2023

# Sachbearbeiter Land

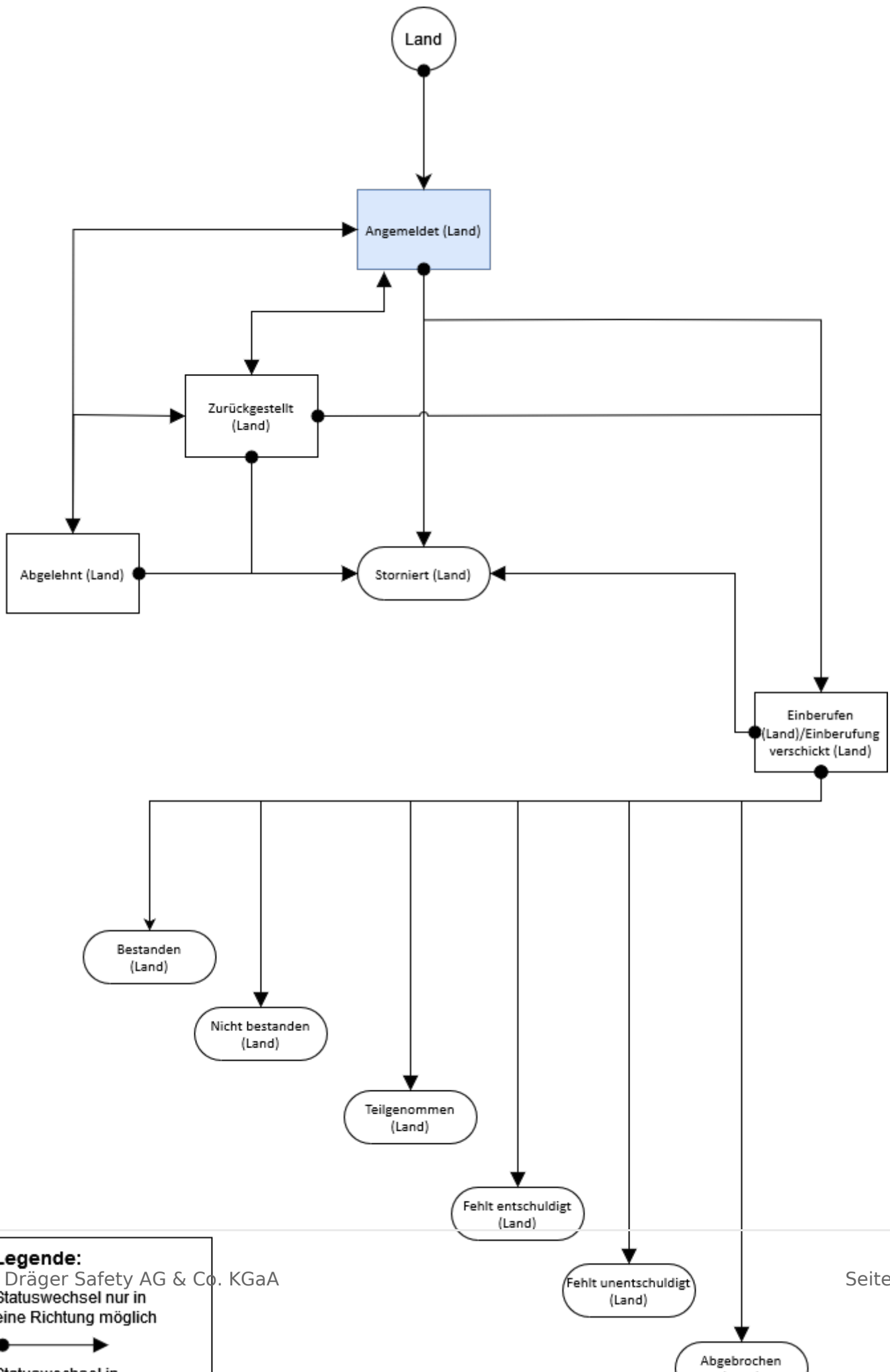

## Legende:

© Dräger Safety AG & Co. KGaA

Statuswechsel nur in  
eine Richtung möglich



Statuswechsel in



# Sachbearbeiter Werkfeuerwehr bei Verbands- /Landeslehrgängen

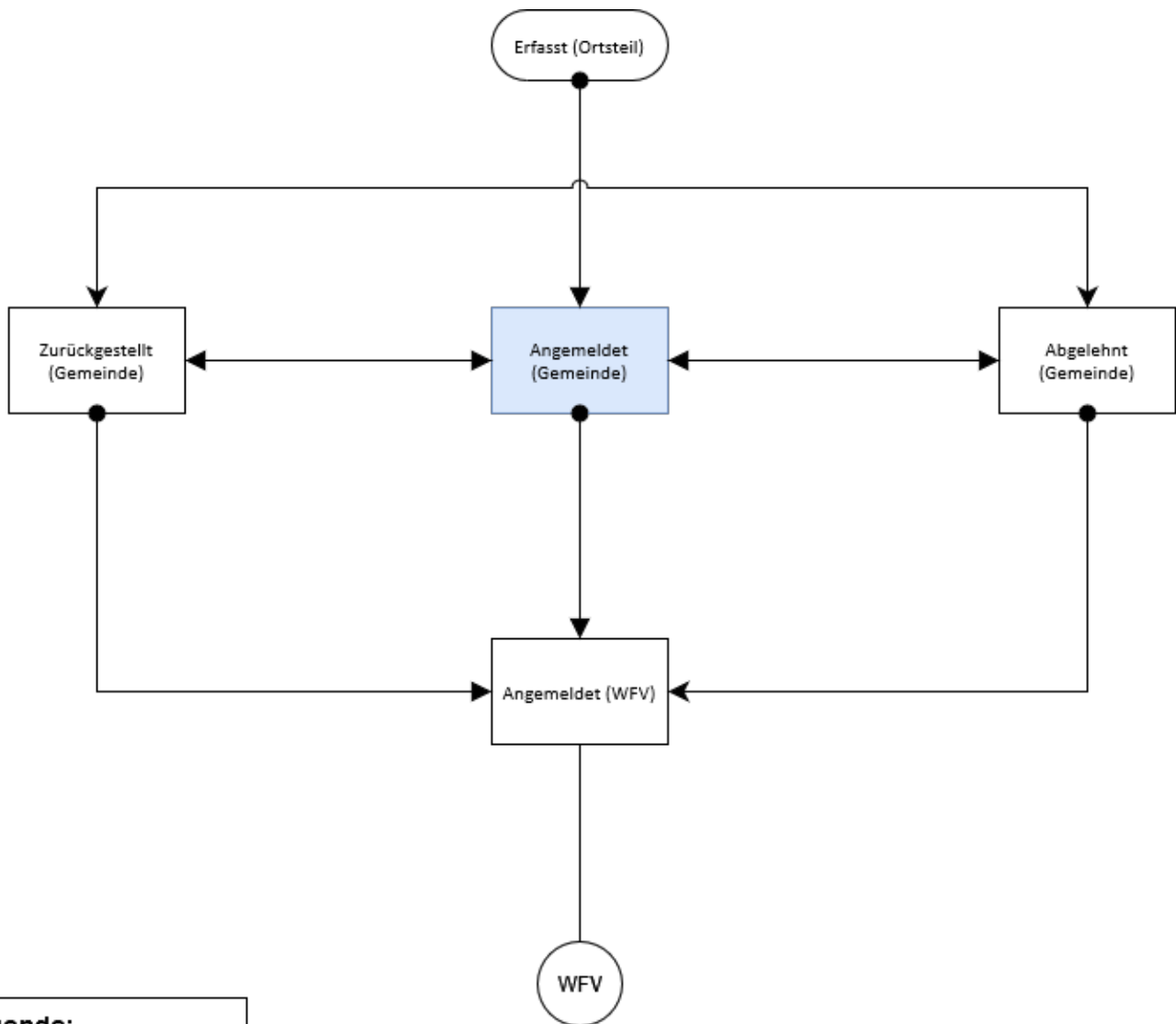

### Legende:

Statuswechsel nur in eine Richtung möglich



Statuswechsel in beide Richtungen möglich



Stand: 07/2023

# Sachbearbeiter Werkfeuerwehr bei Landeslehrgängen (nur NDS)

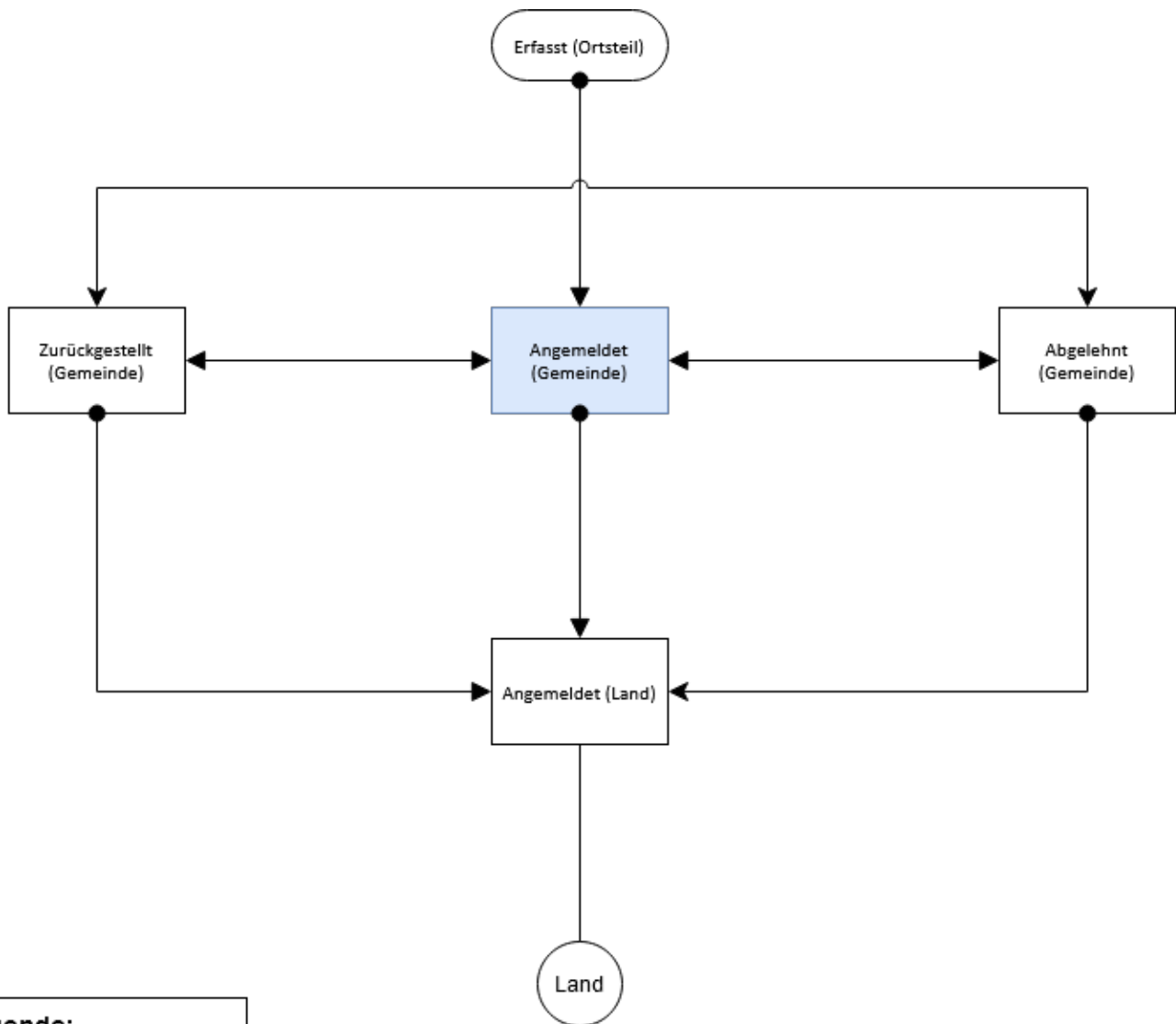

**Legende:**

Statuswechsel nur in eine Richtung möglich



Statuswechsel in beide Richtungen möglich



Stand: 12/2023

# Sachbearbeiter Werkfeuerwehr bei Kreislehrgängen

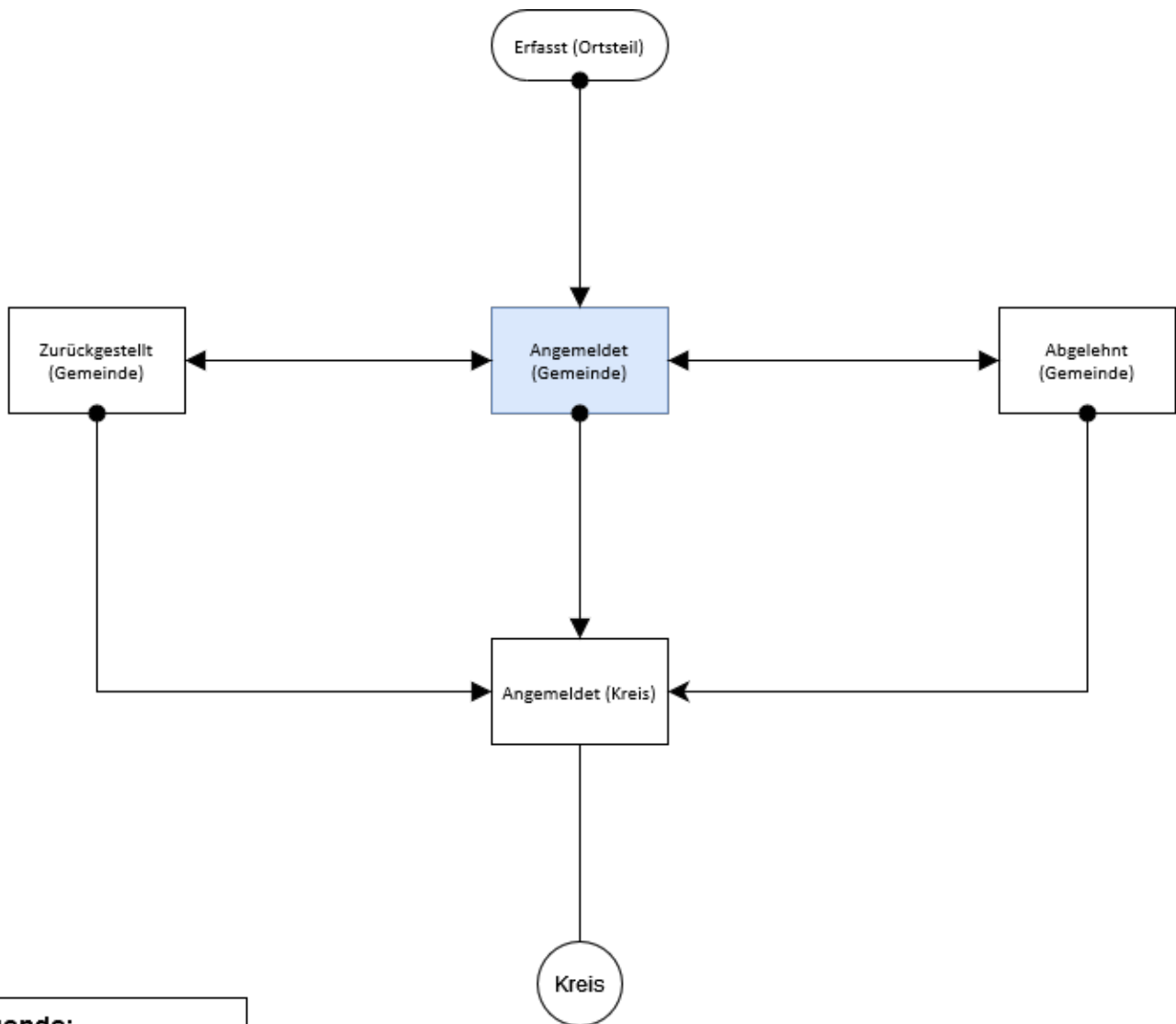

**Legende:**

Statuswechsel nur in eine Richtung möglich



Statuswechsel in beide Richtungen möglich



Stand: 07/2023

# Sachbearbeiter Werkfeuerwehrverband bei Verbandslehrgängen

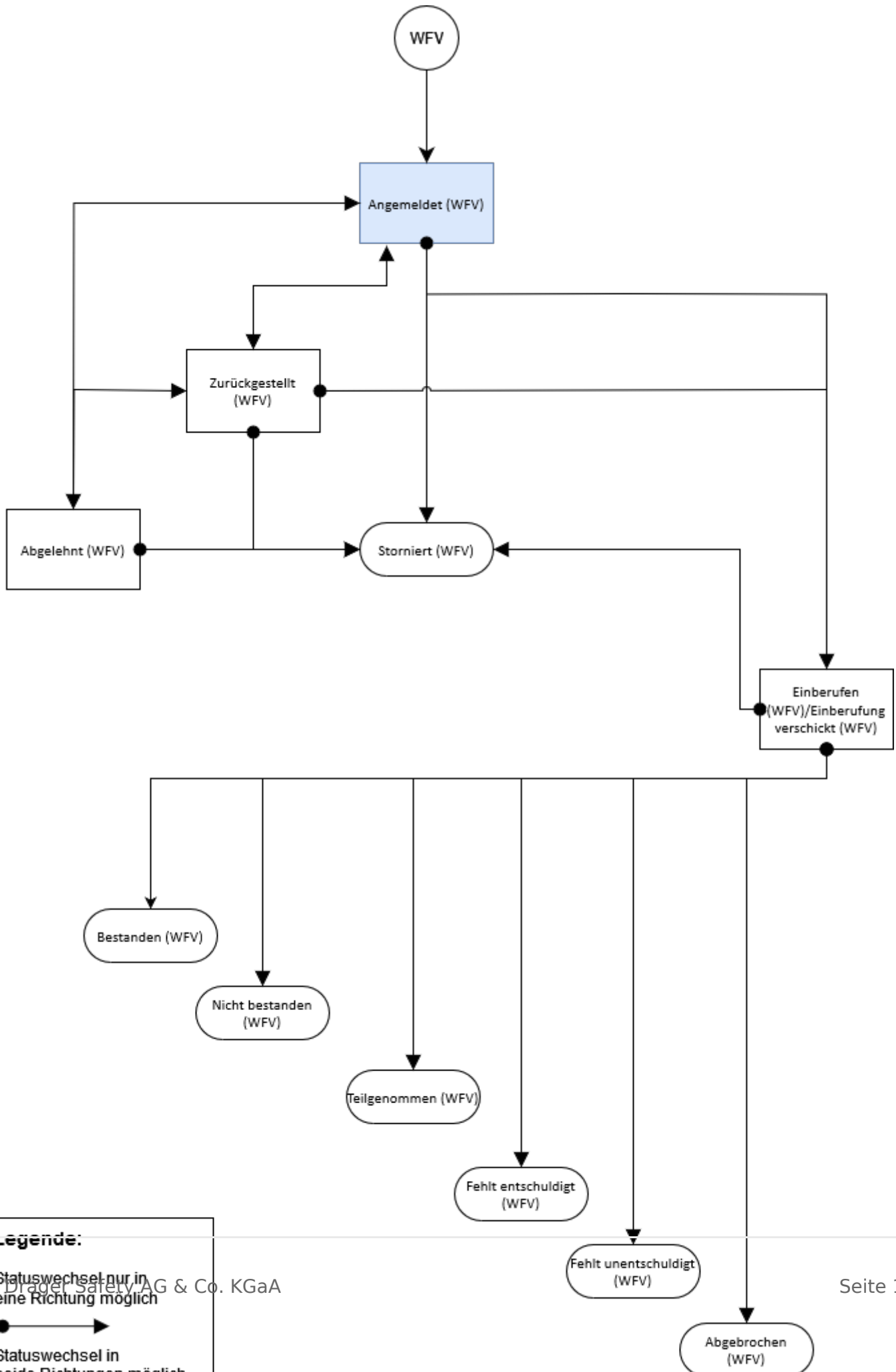

## Legende:

Statuswechsel nur in  
eine Richtung möglich



Statuswechsel in  
beide Richtungen möglich



# Sachbearbeiter Werkfeuerwehrverband bei Landeslehrgängen

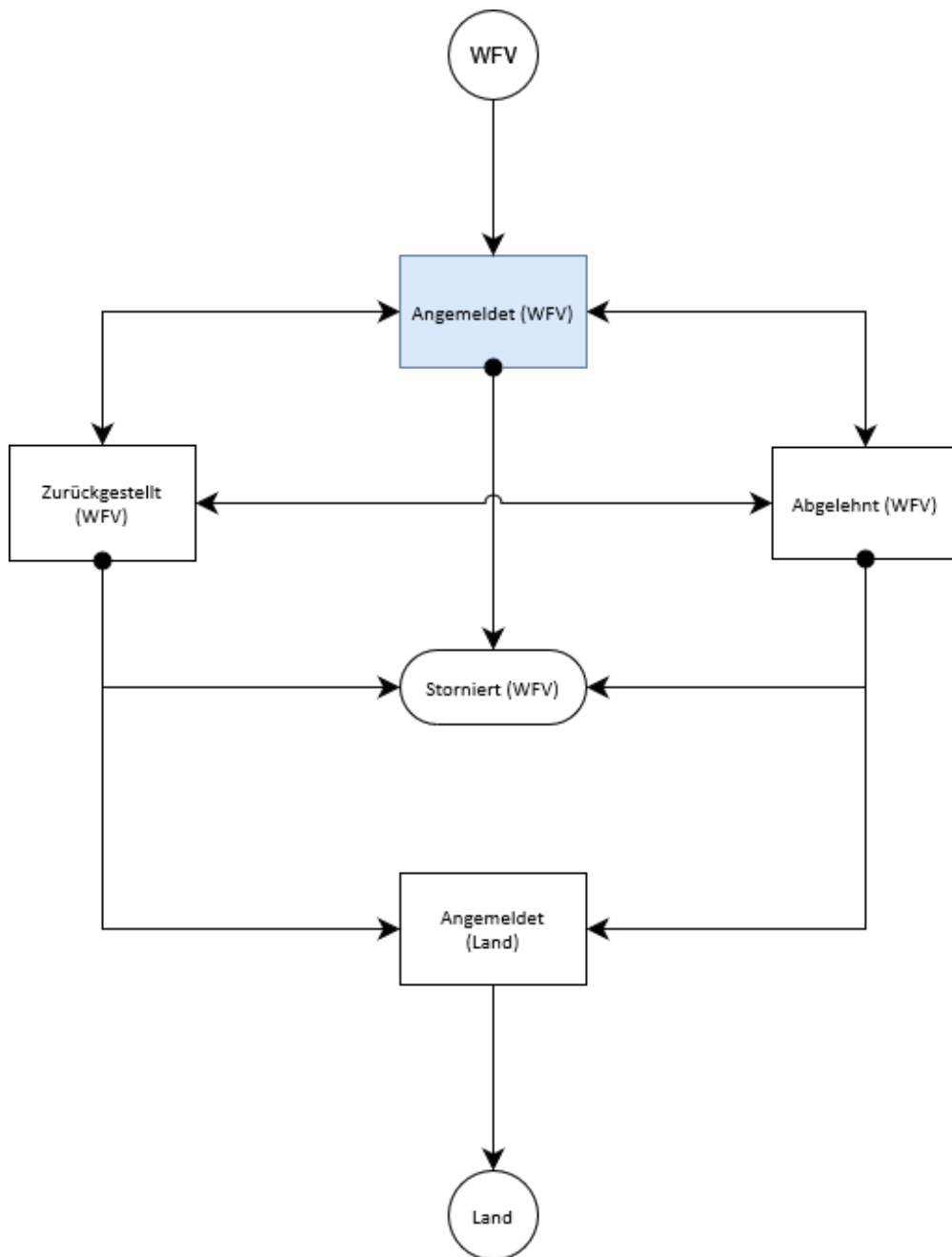

## Legende:

Statuswechsel nur in eine Richtung möglich



Statuswechsel in beide Richtungen möglich



Stand: 07/2023

# Beschreibung der Statusarten

In der nachfolgenden Tabelle werden alle innerhalb des Moduls eVA verwendeten Status mit ihrer jeweiligen Bedeutung aufgelistet.

Status	Bedeutung
<b>Abgebrochen (Land)</b>	Die Teilnahme wurde vom Teilnehmer abgebrochen (Lehrgang/Seminar an der Landesfeuerwehrschule).
<b>Abgebrochen (Kreis)</b>	Die Teilnahme wurde vom Teilnehmer abgebrochen (Lehrgang/Seminar im Kreis).
<b>Abgelehnt (Gemeinde)</b>	Die Gemeinde lehnt die Teilnahme einer Person an einem Lehrgang/Seminar ab.
<b>Abgelehnt (Land)</b>	Die Landesfeuerwehrschule lehnt die Teilnahme einer Person an einem Lehrgang/Seminar ab.
<b>Abgelehnt (Kreis)</b>	Der Kreis lehnt die Teilnahme einer Person an einem Lehrgang/Seminar ab.
<b>Angemeldet (eigener Kreis)</b>	Der Teilnehmer ist beim eigenen Kreis angemeldet.
<b>Angemeldet (Gemeinde)</b>	Der Teilnehmer ist bei der Gemeinde angemeldet.
<b>Angemeldet (Land)</b>	Der Teilnehmer ist bei der Landesfeuerwehrschule angemeldet.
<b>Angemeldet (Kreis)</b>	Der Teilnehmer ist beim durchführenden Kreis angemeldet.
<b>Bestanden (Land)</b>	Der Teilnehmer hat den Lehrgang bestanden (Lehrgang an der Landesfeuerwehrschule).
<b>Bestanden (Kreis)</b>	Der Teilnehmer hat den Lehrgang bestanden (Lehrgang im Kreis).

<b>Einberufen (Land)</b>	Der Teilnehmer wurde zu einem Lehrgang/Seminar an der Landesfeuerwehrschule einberufen.
<b>Einberufen (Kreis)</b>	Der Teilnehmer wurde zu einem Lehrgang/Seminar im Kreis einberufen.
<b>Einberufung verschickt (Land)</b>	Die Gemeinde hat die Einberufung zu einem Lehrgang/Seminar an der Landesfeuerwehrschule gedruckt und verschickt, die Änderung des Status wurde bestätigt.
<b>Einberufung verschickt (Kreis)</b>	Die Gemeinde hat die Einberufung zu einem Lehrgang/Seminar in einem Kreis gedruckt und verschickt, die Änderung des Status wurde bestätigt.
<b>Erfasst (Ortsteil)</b>	Die Anmeldung wurde im Ortsteil erfasst.
<b>Fehlt entschuldigt (Land)</b>	Der Teilnehmer hat entschuldigt gefehlt (Lehrgang/Seminar an der Landesfeuerwehrschule).
<b>Fehlt entschuldigt (Kreis)</b>	Der Teilnehmer hat entschuldigt gefehlt (Lehrgang/Seminar im Kreis).
<b>Fehlt unentschuldigt (Land)</b>	Der Teilnehmer hat unentschuldigt gefehlt (Lehrgang/Seminar an der Landesfeuerwehrschule).
<b>Fehlt unentschuldigt (Kreis)</b>	Der Teilnehmer hat unentschuldigt gefehlt (Lehrgang/Seminar im Kreis).
<b>Nicht bestanden (Land)</b>	Der Teilnehmer hat den Lehrgang nicht bestanden (Lehrgang an der Landesfeuerwehrschule).
<b>Nicht bestanden (Kreis)</b>	Der Teilnehmer hat den Lehrgang nicht bestanden (Lehrgang im Kreis).
<b>Teilgenommen (Land)</b>	Der Teilnehmer hat am Seminar an der Landesfeuerwehrschule teilgenommen.
<b>Teilgenommen (Kreis)</b>	Der Teilnehmer hat am Seminar im Kreis teilgenommen.
<b>Termin abgesagt</b>	Der Termin wurde von der Landesfeuerwehrschule bzw. vom Kreis abgesagt.
<b>Zurückgestellt (eigener Kreis)</b>	Die Anmeldung wurde vom eigenen Kreis zurückgestellt.
<b>Zurückgestellt (Gemeinde)</b>	Die Anmeldung wurde von der Gemeinde zurückgestellt.
<b>Zurückgestellt (Land)</b>	Die Anmeldung wurde von der Landesfeuerwehrschule zurückgestellt.

<b>Zurückgestellt (Kreis)</b>	Die Anmeldung wurde vom durchführenden Kreis zurückgestellt.
-------------------------------	--